



# Herzlich willkommen zur Bürgerversammlung 2023

29.06.2023



Gemeinde Aßling  
Bürgerversammlung 2023

# Einwohner mit Hauptwohnsitz

Stand 31.12.2022



4.616 Einwohner (2.298 m / 2.318 w)  
(2020: 4.585 Einwohner)



# Altersstruktur in der Gemeinde

Stand: 31.12.2022

## insgesamt **4616** Personen

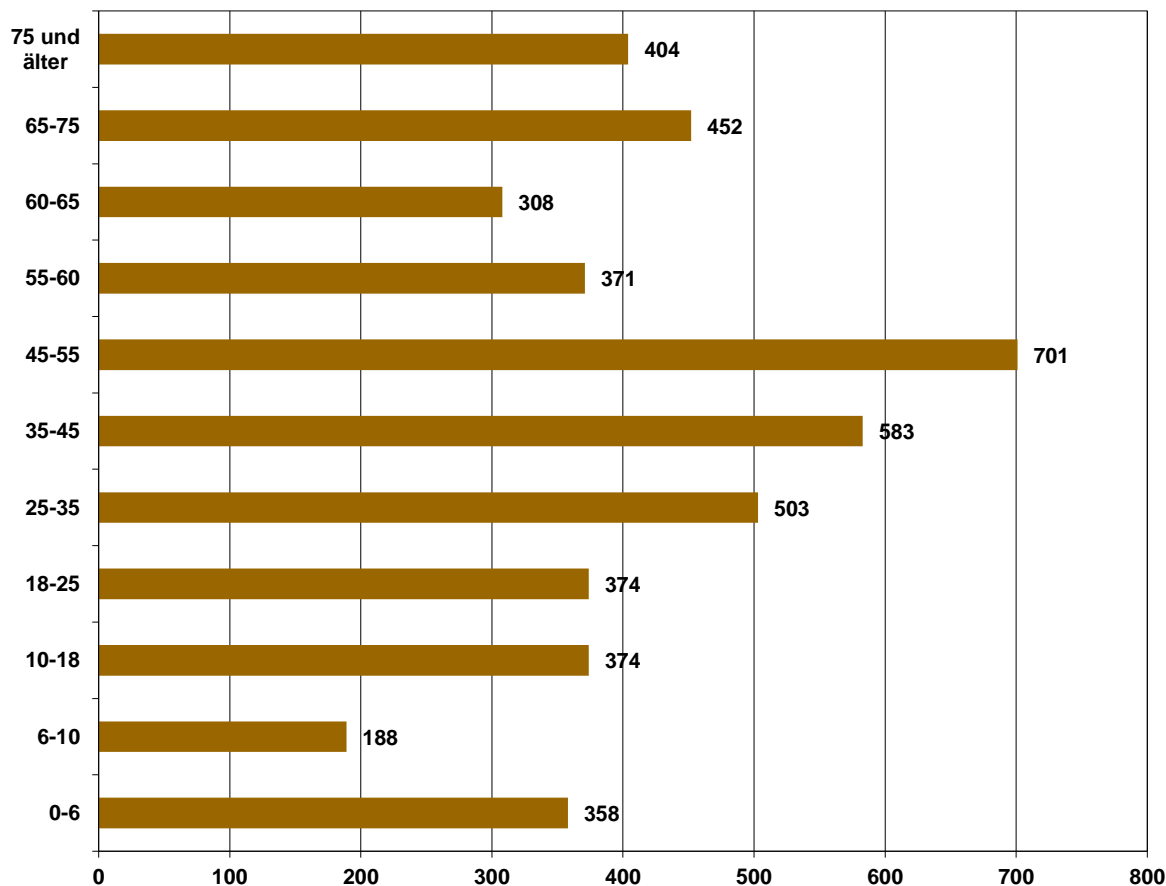



# Sterbefälle

2022: 45 Sterbefälle  
2021: 32 Sterbefälle  
2020: 35 Sterbefälle  
2019: 30 Sterbefälle



# Geburten

<b>2022:</b>	<b>44 Geburten</b>
<b>2021:</b>	<b>45 Geburten</b>
<b>2020:</b>	<b>55 Geburten</b>
<b>2019:</b>	<b>36 Geburten</b>

# Eheschließungen

2022:	30 Eheschließungen
2021:	24 Eheschließungen
2020:	25 Eheschließungen
2019:	22 Eheschließungen

# Hochzeitsjubiläen 2022

## Gratulationen zu

50 Jahre Ehe (9 Paare)

60 Jahre Ehe ( 6 Paare)

65 Jahre Ehe (1 Paar)



# Geburtstage 2022

Gratulation zum

**80. Geburtstag (28 Personen)**

**85. Geburtstag (22 Personen)**

**90. Geburtstag (6 Personen)**

**101. Geburtstag (1 Person)**



# Schülerzahlen Schuljahr 2022 der Grund- und Mittelschule Aßling 404 Schüler (Vorjahr 392)

(Stand: 01.10.2022)

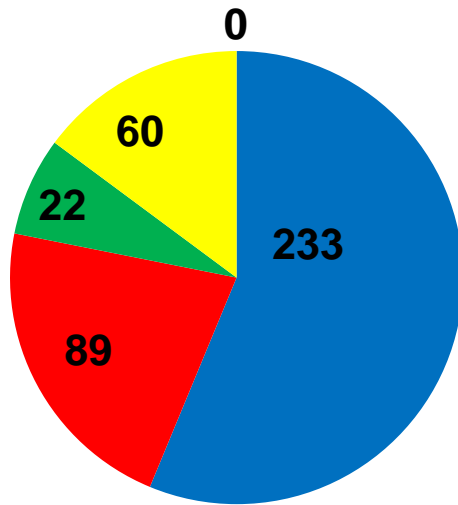

- Aßling
- Emmering
- Frauenneuharting
- Schulverbundgemeinden



# Schülerbetreuung 2022/2023

## 84 Grund-/Mittelschüler

(bis zur 4. Klasse; 2021/2022 65 Schüler)

- Montag bis Donnerstag  
von 11 Uhr bis 17 Uhr
- Freitag  
von 11 Uhr bis 14 Uhr

Leitung: [Susanne Weber](#)





# Bücherei in der Grundschule

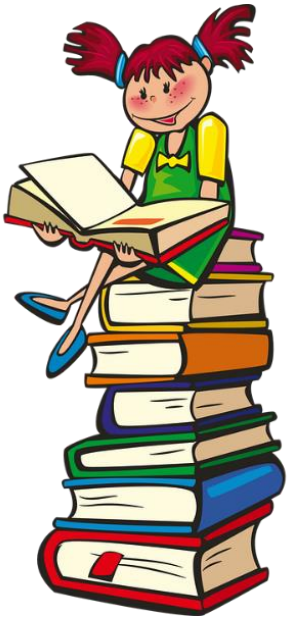

**Leitung:**  
**Anja Boeck**

## Öffnungszeiten:

Di 9.00 Uhr – 12.00 Uhr

Do 16.00 Uhr – 19.00 Uhr

Fr 14.00 Uhr – 17.00 Uhr

Sa 10.00 Uhr – 12.00 Uhr



Seit April 2022 können die Leserinnen und Leser über ihr Benutzerkonto Bücher vorreservieren und den Nutzungszeitraum verlängern. Außerdem lassen sich alle Bücher über <http://assling.buchabfrage.de> ausleihen und auf einen E-Book-Reader laden. Dies ist ein gern genutzter Service außerhalb der Öffnungszeiten. Etwa 1x im Monat lädt Hubert Möllmann Grundschulkindern zur Vorlesestunde in die Bücherei ein. Die Termine werden in der Schule ausgehängt oder auf der Homepage veröffentlicht.

# Jugendarbeit in Aßling



Jugendsozialarbeiter Viktor Wahlandt zusammen mit zwei kleinen „Sumoringern“.

## Kontakt:

Grund- und Mittelschule Aßling, Schulstr. 1-3 (1. OG)

Mobil: 0172/7179075

Telefon: 08092/8683677

Fax: 08092/8683678

E-Mail: [jas@schul-assling.de](mailto:jas@schul-assling.de) oder  
[viktor.wahlandt@vg-assling.de](mailto:viktor.wahlandt@vg-assling.de)

**Viktor Wahlandt** vertritt als Jugendpfleger und Jugendsozialarbeiter die Interessen der jungen Leute aus der VG Aßling, verschafft ihrer Stimme Gehör und vertritt sie in Fachgremien.

Er organisiert u. a. Ausflüge, Freizeitbeschäftigungen (Fußballturniere, Taekwondo), berät und unterstützt aber auch bei Fragen und Problem in der Familie, der Erziehung oder in der Schule oder Beruf. Dazu zählt auch die Vermittlung von Jugendhilfemaßnahmen.

Der **Jugendtreff** ist im Vereinsheim des TSV Aßling am Büchsenberg. Rund 15 Mädchen und Jungen zwischen 11 und 16 Jahre treffen sich jeden Dienstag und Donnerstag zur gemeinsamen Freizeitgestaltung.

**Öffnungszeiten: 13.30 bis 17 Uhr**

## Projekte:

Sommerferienprogramm, Soccer-Arena am Anger mit Fußballturnier, Jugendtreff am Büchsenberg, Ausflüge (Rafting, Therme Erding, Go-Kart, Waldseilgarten, Bowling, Badria, Jugendpartys mit den Jugendfördervereinen Aßling und Emmering).

## Ausblick:

Gestaltung des neuen Jugendtreffs beim Sport- und Freizeitgelände, neue Jugendprojekte



# Kindertagesstätten 2022/2023

## „Berger Spatzennest“ in Lorenzenberg

2 Gruppen mit je 25 Kinder

## „AWO-Kinderhaus Aßling“

4 Gruppen mit insgesamt 62 Kinder:

2 Kindergartengruppen mit jeweils 18 bzw. 20 Kinder  
und 1 x 12 Kinder, davon 3 integrative Kinder

1 Krippengruppe mit 12 Kinder

## „Haus für Kinder St. Georg“

5 Gruppen mit insgesamt 82 Kinder:

2 Krippengruppe mit insgesamt 18 Kinder

3 Kindergartengruppen mit insgesamt 64 Kinder



# Aktuelle Steuerhebesätze

**Grundsteuer A und B 330%**  
**Gewerbesteuer 330 %**

# Wertstoffhof in Aßling, Klärwerkstraße

## Öffnungszeiten:

Mittwoch 11.00 – 14.00 Uhr  
(von Anfang April–Ende Oktober)  
Freitag 13.00 – 16.00 Uhr  
Samstag 9.00 – 12.00 Uhr

## Gebühren für Sperrmüll:

- Holz	0,14 €/kg
- Unverwertbarer Sperrmüll	0,30 €/kg
- Bauschutt 100 l (Schubkarren)	2,40 €
1 m <sup>3</sup>	23,40 €



## Wertstoffe (kostenlose Abgabe):

- Papier
- Elektroschrott
- Verpackungsmüll
- Glas



# Wertstoffinseln der Gemeinde

- Boschertweg
- Am Anger
- Glonner Straße/Lärchenweg
- Mitterweg/Schulsportanlage
- Röhrenbach-Ring
- Schwalbenstraße
- Glonner Straße/REWE Markt
- Wertstoffhof/Klärwerkstraße
- Lorenzenberg/Eichhofener Straße/Dorfgemeinschaftshaus
- Dorfen/Bergstraße
- Niclasreuth/Floriansweg
- Am Holzbichl/neues Gewerbegebiet (hinter dem Netto-Markt)

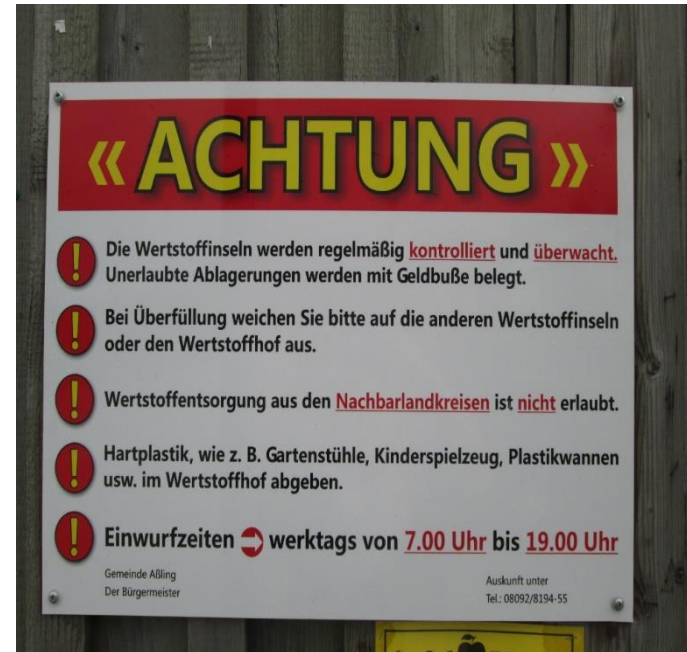

# Gartenabfälle

## Kompostieranlage Preissinger

### Öffnungszeiten

Samstag von  
9 Uhr bis 12 Uhr  
(von März bis Oktober)





# Müllgebühren (monatlich)

seit 01.01.2023

- 80 l Restmülltonne 14,90 €
- 80 l Restmülltonne + Grüne Tonne 16,60 €
  
- 120 l Restmülltonne 22,30 €
- 120 l Restmülltonne + Grüne Tonne 24,70 €
  
- 240 l Restmülltonne 44,50 €
- 240 l Restmülltonne + Grüne Tonne 49,50 €
  
- Komposttonne (ohne Restmülltonne) 7,70 €
  
- *Info: Einzelner Restmüllsack* 6,50 €



# Wassergebühren und –beiträge

seit 01.01.2023

- 1 m<sup>3</sup> (= 1000 Liter) Leitungswasser kostet  
**1,25 €** (zzgl. 7 % MwSt.)  
(Grundgebühr gestaffelt nach Zählergröße zwischen  
48 € und 84 € pro Jahr)
- Herstellungsbeitrag  
pro m<sup>2</sup> Grundstücksfläche (zzgl. 7 % MwSt.)  
Wasser **0,96 €**  
pro m<sup>2</sup> Geschossfläche  
Wasser **3,53 €**



# Wasserverbrauch in unserer Gemeinde

2022	241.784 m <sup>3</sup>
2021	239.297 m <sup>3</sup>
2020	235.550 m <sup>3</sup>
2019	234.691 m <sup>3</sup>
2018	241.548 m <sup>3</sup>
2017	235.628 m <sup>3</sup>



# Abwassergebühren und Abwasserbeiträge

seit 01.01.2023



- **Abwasserpreis**

pro m<sup>3</sup> Mischwasser 2,80 €

pro m<sup>3</sup> Schmutzwasser 2,52 €

- **Herstellungsbeitrag Abwasser**

pro m<sup>2</sup> Grundstücksfläche 3,14 €

pro m<sup>2</sup> Geschossfläche 27,45 €



# Postagentur der VG Aßling im Feuerwehrhaus in Aßling

- Mehr als 100 Kunden pro Tag
- Zahlreiche Kunden auch von außerhalb des Bereichs der Verwaltungsgemeinschaft, seitdem die Post in Grafing geschlossen ist.
- **Öffnungszeiten**  
Montag bis Donnerstag  
14.00 – 17.30 Uhr  
Freitag und Samstag  
9.00 – 12.00 Uhr



# Gemeinderatssitzungen von Mai 2022 bis Mai 2023

21 Gemeinderatssitzungen





# Bauanträge

## Januar 2022 – Mai 2023

	Januar 2022 bis Mai 2023
Vorbescheidsanträge	4
Landwirtschaftliche Bauvorhaben	16
Gewerbliche Bauvorhaben	14
Wohnhäuser	11+1 Rücknahme
Sonstige Bauvorhaben	11
An- und Umbau bestehender Wohnhäuser	11
Kommunale Bauvorhaben	<p>Erweiterung des Feuerwehrhauses in Lorenzenberg</p> <p>GWG „Bahnhofstraße“</p>



# Bauleitplanung aktuell im Verfahren

- Bauleitplanung „Nördlich Glonner Straße“
- Bauleitplanung „Büchsenberg II“
- Teilaufhebung „Schwartlinggraben“
- 3. Änd. Flächennutzungsplan(läuft noch)
- Ergänzungssatzung „Pörsdorf Nord“



# Bebauungsplan „Nördlich Glonner Straße“

(Neuberechnung Überschwemmungsgrenzen)

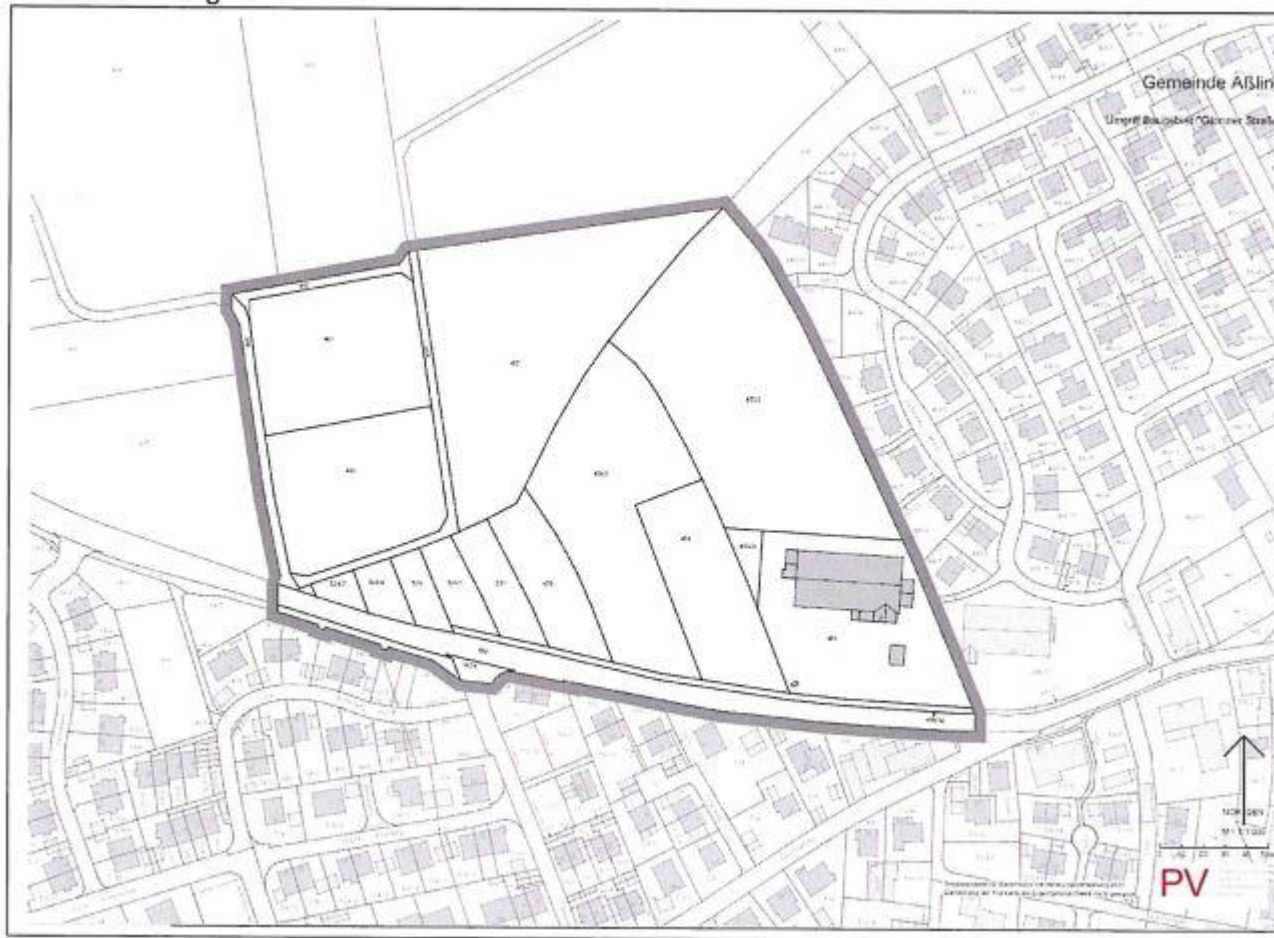



# Bebauungsplan „Büchsenberg II“



Abb.1: Geltungsbereich des Bebauungsplans „Am Büchsenberg II“ ohne Maßstab, © Bay. Vermessungsverwaltung

# Ergänzungssatzung Pörsdorf Nord

in den im Zusammenhang bebauten Ortsteil

"Pörsdorf Nord"

Gemeinde Aßling, Landkreis Ebersberg

für das Grundstück Fl.Nr. 2750/2 Teilfl. (Ergänzungssatzung)

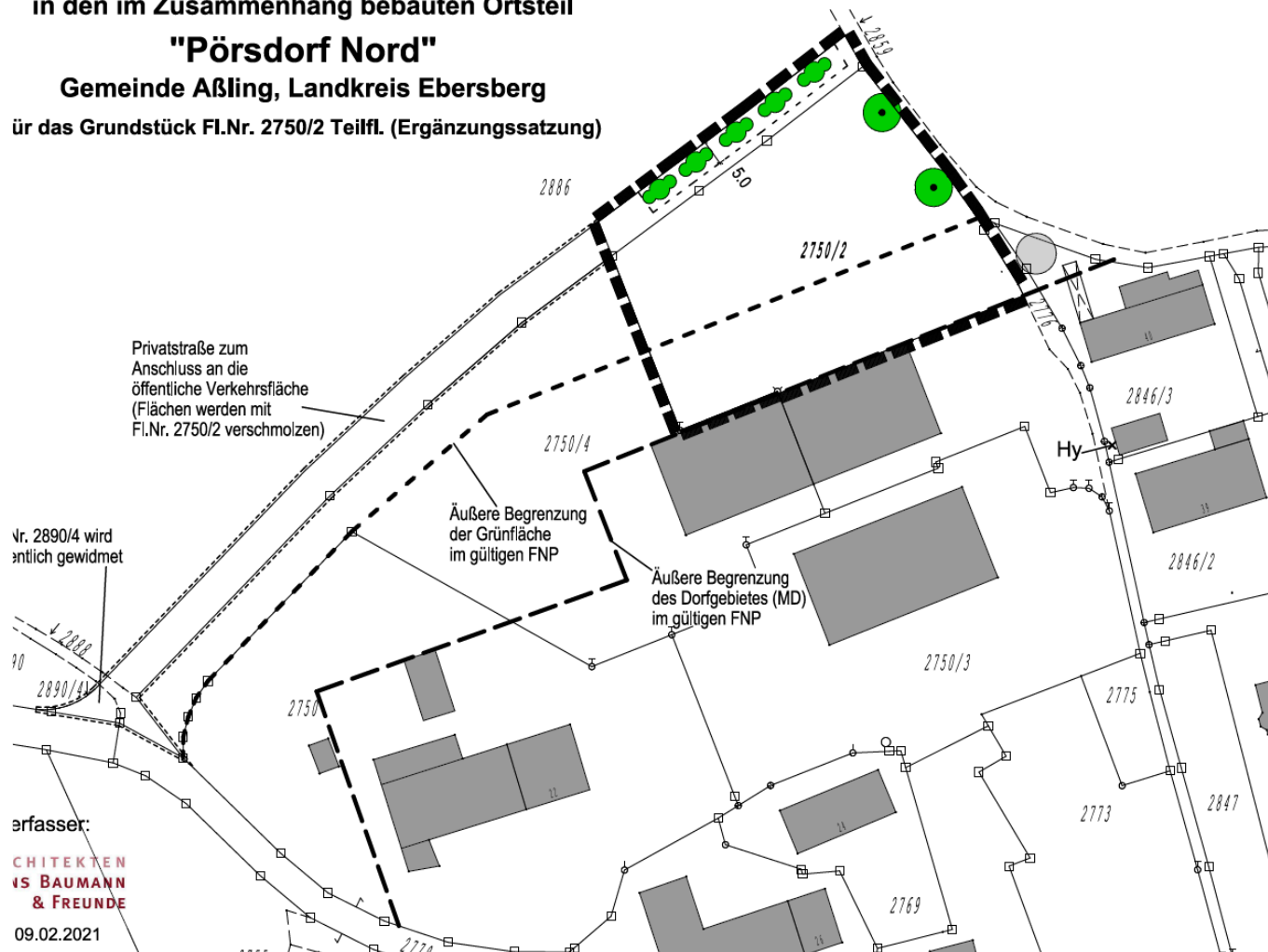

29.06.2023



Gemeinde Aßling  
Bürgerversammlung 2023

28

# Informationen Gewerbe/Soziales 2022

- 53 Gewerbe**a**nmeldungen (53)
- 48 Gewerbe**a**bmeldungen (44)
- 26 genehm. Veranstaltungen (6)
- 25 Renten**a**nträge (38)
- 9 Konten**k**lärungen (14)

Die Vorjahreszahlen stehen in Klammer





# Einsätze – Übungen – Schulungen 2022

- FFW Aßling

43 Einsätze 598,5 Std.

Mannschaft:

36 Übungen, 1.000 Std.

Jugend:

35 Übungen, 590 Std.

- FFW Pörsdorf

9 Einsätze 200 Std.

9 Übungen 235 Std.

1 Schulung 12 Std.

Arbeiten/Instandhaltung 120 Std.

Neues Fahrzeug herrichten, umbauen und beschriften 300 Std.



- FFW Niclasreuth

Übungen: 185 Std.

Arbeitsstunden: 80 Std.

Feuerwehrhaus grundreinigen und neu einrichten, Rasen mähen, Gerätewart: 450 Std.

Planung bzw. Umsetzung neues Feuerwehrfahrzeug

**Gesamtsumme 510 Std.**

- FFW Loitersdorf

11 Einsätze (Brand/THL): 112,25 Std.

Übungen: 584,5 Std.

Ausbildung, Lehrgänge, Schulungen: 436,5 Std.

6 Sicherheitswachen: 106 Std.

Beschaffung MTW: 62,5 Std.

Anbau Feuerwehrhaus: 695,5 Std.

**Gesamt geleistete Arbeit: 1.997,25 Std.**



# First Responder Team

163 Einsätze 2022 (308,5 Std.)

# Kommandanten

- Aßling

Franz Fiedler jun.  
1. Kommandant

Stefan Peetz  
Stephan Burger  
Stellvertreter



- Loitersdorf

Andreas Oeggel  
1. Kommandant

Christoph Dürrer  
2. Kommandant



# Kommandanten

- Pörsdorf

**Martin Berger**  
1. Kommandant

**Anton Loipfinger**  
2. Kommandant

- Niclasreuth

**Tobias Teichner**  
1. Kommandant

**Marinus Hofmann**  
2. Kommandant



# Die Tafel in Aßling

Derzeit liegen keine aktuellen Zahlen vor, da seit 2021 keine Überprüfung der Berechtigten stattgefunden hat. Fakt ist jedoch, dass aufgrund der allgemeinen Preissteigerungen dringend Waren- bzw. Geldspenden benötigt werden.

## **Kleine Auswahl an benötigten Warenspenden**

Grundnahrungsmittel, z.B. Mehl, Reis, etc, Backwaren und Süßigkeiten, Butter, Milch, Joghurt, Marmelade, Honig, Schoko-Brotaufstrich, Obst und Gemüse, Konserven und Getränke, Babynahrung, Waschpulver, Hygieneartikel.

## **Erfolgreiche Spendensammlung**

Das dringend benötigte Kühlfahrzeug (Anschaffungspreis von 60.000 €) konnte Dank der großzügigen Spendenbereitschaft (insgesamt 40.000 €) von zahlreichen Unternehmen, lokalen Geldinstituten, Vereinen und Privatpersonen und dem Benefizkonzert im April finanziert werden. Im September 2023 erfolgt die Auslieferung des Fahrzeugs.

## **Weitere Geldspenden benötigt**

Geldmittel werden weiterhin für laufende Unkosten (Treibstoff, Versicherung, Verpackungsmaterial, Verwaltung) gebraucht.

## **Helferteam braucht dringend Verstärkung vor Ort**

Vorbereitung freitags von 10 bis 12.30 Uhr, Ausgabe freitags von 14 bis 15.30 Uhr am Mitterweg 32. Jeder Berechtigter kann sich wöchentlich Lebensmittel abholen. Wer Zeit und Lust hat zu helfen findet auf [www.tafel-assling.de](http://www.tafel-assling.de) alle wichtigen Informationen.



# Asylsuchende in der Gemeinde

- In der Gemeinde Aßling befinden sich 20 Personen im Asylverfahren:  
7 (11) Personen aus Afghanistan, 10 (0) Personen aus dem Jemen und 3 (9) Personen aus Nigeria.
- In Aßling leben derzeit 54 Personen aus der Ukraine

(Die Zahlen in Klammern sind aus dem Jahr 2022)



AGENDA 21  
Arbeitskreis Energie der VG Aßling

# Die Agenda-Arbeitskreise

- **AK Senioren**
  - Gerhard Wich
  - Heinz Ullmann (Wanderungen)
- **AK Kultur**
  - Karen Schiöberg-Fey
- **AK Natur-Umwelt-Landwirtschaft**
  - Andrea Brunner
- **AK Energie**
  - Wolfgang Kiesel







Die VG-Nachrichten erscheinen monatlich mit einer Auflage von 3.300 Exemplaren. Sie werden kostenlos an alle Haushalte im Verbreitungsgebiet der Verwaltungsgemeinschaft Aßling verteilt.

**Herausgeber und verantwortlich für Inhalt:**

VG Vorsitzender Hans Fent

Bahnhofstr. 1  
85617 Aßling

**Redaktion:**

Ulrike Hartdegen  
Eglseestr. 4  
85617 Aßling

# 21 Hundetoiletten

- Feldweg Breite Wiese/Verlängerung Möslstraße
- Abzweigung Klärwerkstraße/Wertstoffhof
- Ende Sägewerk Rief/Richtung Holzen
- Bereich altes Schwimmbad an der Steinkirchener Straße
- Bereich Fußballplatz am Büchsenberg
- Bereich zweite Attelbrücke/Anwesen Hilger
- Bereich dritte Attelbrücke/Richtung Grafing
- Bereich Boschertweg/Feldweg ins Boschert
- Bereich Glonner Straße/Feldweg ins Boschert
- Bereich Schule/AWO Kindergarten
- Untereichhofen
- Von Dorfen Richtung Langkofen, Abzweigung Feldweg zur Moosach
- Straße von Pörsdorf nach Ast/Abzweigung Feldweg Richtung Straußdorf
- Bereich gegenüber Pumpwerk Mooskasper
- Von Pörsdorf nach Obstädt, Abzweigung Feldweg Richtung Fußballplätze
- Von Aßling nach Thal/Abzweigung nach Niclasreuth (Tegernauer Kreuzung)
- Nördl. Ortseingang von Niclasreuth, Abzweigung Niclasreuther Weg
- Holzen bei der Attelbrücke Richtung „Knau“
- Steinkirchen EBE 20, nördlicher Ortsausgang Abzweigung Feldweg nach Pörsdorf







# Finanzen



# Ergebnishaushalts 2022

## vorläufig – ohne Abschreibungen

### Gesamtaufwendungen

Ordentliche Aufwendungen	9.433.678 €
Zinsen und ähnliche Aufwendungen	165.523 €
Außerordentliche Aufwendungen	686 €
	<b><u>9.599.886 €</u></b>

### Gesamterträge

Ordentliche Erträge	10.652.448 €
Finanzerträge	2.340 €
Außerordentliche Erträge	15.780 €
	<b><u>10.670.595 €</u></b>

Bürgermeister und Gemeinderat	188.486 €	0 €
Management des inneren Dienstbetriebs	58.033 €	36.000 €
Rathaus	8.973 €	36.000 €
Altes Rathaus	5.386 €	34.682 €
Anwesen "Am Bahnhof 2"	13.989 €	1.019 €
Wohngebäude	97.549 €	95.478 €
Ehem. Bauhof in Aßling	0 €	0 €
Anwesen "Rosenheimer Str. 2"	12.767 €	5.066 €
Schulsportanlage Aßling Mitterweg	15.361 €	0 €
Sonstige Grundstücke	38.629 €	6.34 €
Landwirtschaftliche Grundstücke	872 €	3.815 €
Bauhof	409.074 €	1.795 €
Wahlen und Abstimmungen	0 €	3.49 €
Sicherheit und Ordnung	49.920 €	33.112 €
Feuerwehr Aßling	73.656 €	1.225 €
Feuerwehr Loitersdorf	18.346 €	0 €
Feuerwehr Niclasreuth	22.028 €	158 €
Feuerwehr Pörsdorf	14.314 €	0 €
Zentrale Schulverwaltung (Gastschüler)	19.175 €	0 €
Grund- und Mittelschule	531.143 €	127.397 €





# Ergebnishaushalts 2022

## vorläufig – ohne Abschreibungen

Nachmittagsbetreuung	140.532 €	127.970 €
Schülerunfallversicherung	23.036 €	0 €
Volkshochschule	76.238 €	0 €
Gemeindebücherei	25.296 €	303 €
Heimat- und Archivpflege	13.636 €	1.443 €
Förderung Kirchengemeinde	5 €	0 €
Förderung Träger der Wohlfahrtspflege	18.999 €	7.578 €
Tageseinrichtungen für Kinder	1.307.995 €	794.494 €
Kinderhaus "St. Georg"	17.650 €	768 €
Kinderhaus AWO	11.126 €	5.710 €
Kindergarten "Berger Spatzennest"	336.414 €	288.815 €
Jugend- und Internetcafe	73 €	0 €
Gemeindliche Jugendarbeit	2.518 €	0 €
Kinderspielplätze	7.024 €	0 €
Sportförderung	1.130 €	0 €
Sportanlagen Aßling	10.993 €	456 €
Bauleitplanung	104.965 €	1.684 €
Wohnungsbauförderung	28.667 €	52.149 €
Denkmalschutz/-pflege und Naturschutz	3.496 €	0 €
Wasserversorgung	495.442 €	405.367 €
Kommunale Abfallwirtschaft	339.964 €	343.000 €
Abwasserbeseitigung	567.866 €	511.457 €
Gemeindestraßen	174.241 €	108.653 €



# Ergebnishaushalts 2022

vorläufig – ohne Abschreibungen

Winterdienst	14.035 €	0 €
P+R-Anlage "Am Bahnhof"	15.554 €	18.085 €
Friedhof Aßling	53.873 €	37.788 €
Gemeindesaal Aßling	43.076 €	3.651 €
Dorfgemeinschaftshaus Lorenzenberg	23.928 €	9.108 €
Steuern, allg. Zuweisungen, Umlagen	4.116.112 €	7.600.815 €
Sonstige allgemeine Finanzwirtschaft	45.902 €	161 €
Verwahrgelder	0 €	0 €
	<b>9.599.886 €</b>	<b>10.670.595 €</b>



# Vorgenommene Investitionen 2022

**Investitionen 2022 Gesamtausgaben** 3.833.318 €

## Darunter fallen

- Sanierung Sportgelände Schulsportanlage Mitterweg 192.672 €
- Bauhof (Kehr- und Saugmaschine, Mehrzweckgerät, Traktor) 271.472 €
- Sanierung Schulgebäude Grund- und Mittelschule 1.040.053 €
- FFW Niclasreuth Truppenlöschfahrzeug 231.415 €
- Abwasserversorgung (Kanalbau Büchsenberg, Kläranlage) 434.544 €
- Gemeindestraßen (Breitbandausbau, Straßensanierung) 838.740 €



# Schuldenstand

Zum 31.12.2022:	10.686.112 €	<u>Vorjahr</u> 8.414.730 €
Tilgung 2022:	228.618 €	
Neuaufnahme Kredite	2.500.000 €	
Schulden pro Einwohner:	2.331 €	<u>Vorjahr</u> 1.847 €
davon rentierlich:	1.550€	1.476 €
davon unrentierlich:	781 €	371€



# Aufwendungen 2021/2022

## -Umlagen-

	2019	2020	2021	2022	2023
Kreisumlage	2.227.678,34 €	2.522.608,26 €	2.462.419,56 €	2.447.092,09 €	2.748.072,57 €
VG-Umlage	1.138.378,06 €	1.308.791,42 €	1.364.413,30 €	1.433.266,75 €	1.575.063,51 €
Schülerumlage	478.807,45 €	458.077,23 €	482.153,61 €	467.684,32 €	513.033,43 €

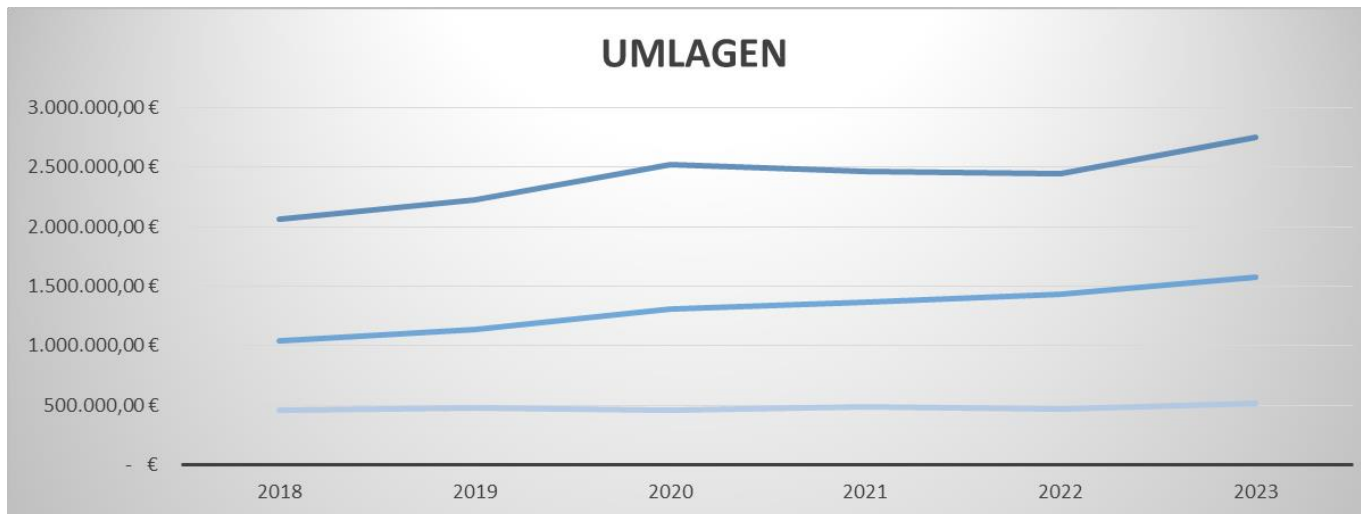

# Erträge 2021/2022

## -Steuern, allg. Zuweisungen-

	2019	2020	2021	2022
Gemeindeanteil an der Einkommensteuer	3.289.000 €	3.126.598 €	3.256.929 €	3.424.017 €
Schlüsselzuweisung vom Land	583.748 €	357.884 €	342.708 €	633.924 €
Investitionspauschale vom Land	126.500 €	110.000 €	126.500 €	126.500 €
Gewerbsteuer	2.203.086 €	1.136.987 €	1.969.184 €	2.185.677 €



# Geplante Investitionen 2023

Gesamtausgaben 7.673.225 € - davon die größten Investitionen

Produkt / Maßnahme	Ansatz 2023
<b>111900 Bauhof</b>	
Notstromaggregat inkl. Umbau für Einspeisung	16.000 €
<b>111708 sonstige Grundstücke</b>	
Kauf Grundstück „Am Ölfeld“	1.875.000 €
<b>126101 FFW Aßling</b>	
Mehrzweckfahrzeug	136.000 €
Digitale Meldeempfänger 80 Stück für aktive Mitglieder	54.800 €
<b>126102 FFW Loitersdorf</b>	
Neue Garagen für neues Fahrzeug (Anbau)	30.000 €
Mannschaftstransporter inkl. Funkgeräte etc.	130.000 €
<b>213200 Nachmittagsbetreuung</b>	
Planung Gebäude	100.000 €
<b>533100 Wasserversorgung</b>	
Bau 3. Brunnen – Brunnenhaus, Elektroarbeiten, Einbindung ins Netz, Einzäunung	460.000 €
<b>553000 Friedhof Aßling</b>	
Urnenbestattungsanlage	50.000 €
<b>538100 Abwasserbeseitigung</b>	
Anlagen im Bau – Kanalbau Büchsenberg Abschnitt 1	2.305.000 €
Hausanschlüsse privater und öffentlicher Teil	340.000 €
Zulaufschnecken (Austausch wegen Vergrößerung der Leistung)	165.000 €
<b>213100 Grund- und Mittelschule Aßling</b>	
Barrierefreiheit, Neugestaltung Eingangsbereich, Energetische Sanierung	400.000 €
Schwimmbad Lüftungsanlage	240.000 €
<b>541000 Gemeindestraßen</b>	
Gehweg Bau im Zuge Kanalbau Büchsenberg (Eichenstraße)	55.000 €





Gemeinde Aßling

Gemeinde Aßling



15 °C



Digitaler Ortsplan



# Neue Homepage

- Seit März 2023 in neuem Erscheinungsbild
- Statt VG-Internetseite hat jede Mitgliedsgemeinde eine eigene Seite: [www.assling.de](http://www.assling.de), [www.emmering.eu](http://www.emmering.eu) und [www.frauenneuharting.de](http://www.frauenneuharting.de)
- Übersichtlicher und moderner Auftritt
- Digitales Amt integriert
- Veranstaltungskalender für Vereine
- Wichtige Projekte auf einen Blick
- Aktuelle Nachrichten
- Verlinkung auf Ratsinformationssystem

## Aktuelle Nachrichten



10.03.2023

**Neubürgerempfang**

am Samstag, 01. Juli 2023 im Ratszimmer/Gemeindesaal Aßling.

MEHR LESEN >



11.05.2023

**Bauverwaltung sucht Ingenieur oder Techniker**

Die Verwaltungsgemeinschaft Aßling sucht zum nächstmöglichen Zeitpunkt Verstärkung in der Bauverwaltung.

MEHR LESEN >



03.05.2023

**Sanierungsmaßnahmen am Boschertweg**

laufen seit Montag 22. Mai 2023 und sorgen vermutlich sechs Wochen für Einschränkungen bei Anwohnern aber auch...

MEHR LESEN >





# Ein Blick in die Vergangenheit





Neubürgerempfang 2022 im Dorfgemeinschaftshaus Lorenzenberg.



Bürgermeister Hans Fent erhielt gemeinsam mit Geschäftsleiter Wilfried Graupe und IT-Administrator Josef Zehetmaier im Dezember 2022 von Judith Gerlach, der Bayerischen Staatsministerin für Digitales, die Auszeichnung „Digitales Amt“.

29.06.2023



Gemeinde Aßling  
Bürgerversammlung 2023





Die Klasse 4 a der Grundschule Aßling war gemeinsam mit ihrer Fachlehrerin Magdalena Roßnagel (links) und Konrektorin Kathrin Geissler im Rathaus auf Besuch und informierten sich im Rahmen des HSU-Unterrichts zum Thema Gemeinde.

29.06.2023



Gemeinde Aßling  
Bürgerversammlung 2023





Die Klasse 4 b der Grundschule Aßling war gemeinsam mit Klassenleiterin Bianca Weiß im Rathaus zu Besuch und informierte sich im Rahmen des HSU-Unterrichts zum Thema Gemeinde.





Der Gemeinderat verabschiedete sich mit einem Präsent beim langjährigen „Il Girasole“-Wirte-Ehepaar Eva und Antonio Fusco.

29.06.2023



Gemeinde Aßling  
Bürgerversammlung 2023





Die Sternsinger bringen den Segen – Oberministrantin Magdalena Gilg (rechts), Josefine Hilger, Philomena Pertl und Luca Reiter.



Die Aktion „Hallo kleiner Ebersberger“ war auch im Jahr 2022 ein voller Erfolg. 10 Familien in Aßling freuten sich über einen Babybesuch und 11 Familien haben sich einen Rucksack, prall gefüllt mit Informationen und Geschenken, bei der Gemeinde abgeholt. Das Foto zeigt Babybesucherin Kristina Eibl, KoKi- Abteilungsleiter Christian Salberg und Babybesucherin Veronika Brackhane (von links).



# Aktuelle Projekte in der Gemeinde





Straßensanierung am Boschertweg.





Straßensanierung am Boschertweg – Übergang vom 1. zum 2. Bauabschnitt.





Teilnahme am Projekt „Durchführung von Messungen von Lachgas- als auch Methanemissionen auf bayerischen Kläranlagen“ der Universität der Bundeswehr München, Professur für Siedlungswasserwirtschaft und Abfalltechnik, Neubiberg.





Aus- und Einbau des neuen Schneckenwerks bei der Kläranlage Aßling.

29.06.2023



Gemeinde Aßling  
Bürgerversammlung 2023





Das Millionenprojekt Kanalbau Büchsenberg im Visier.









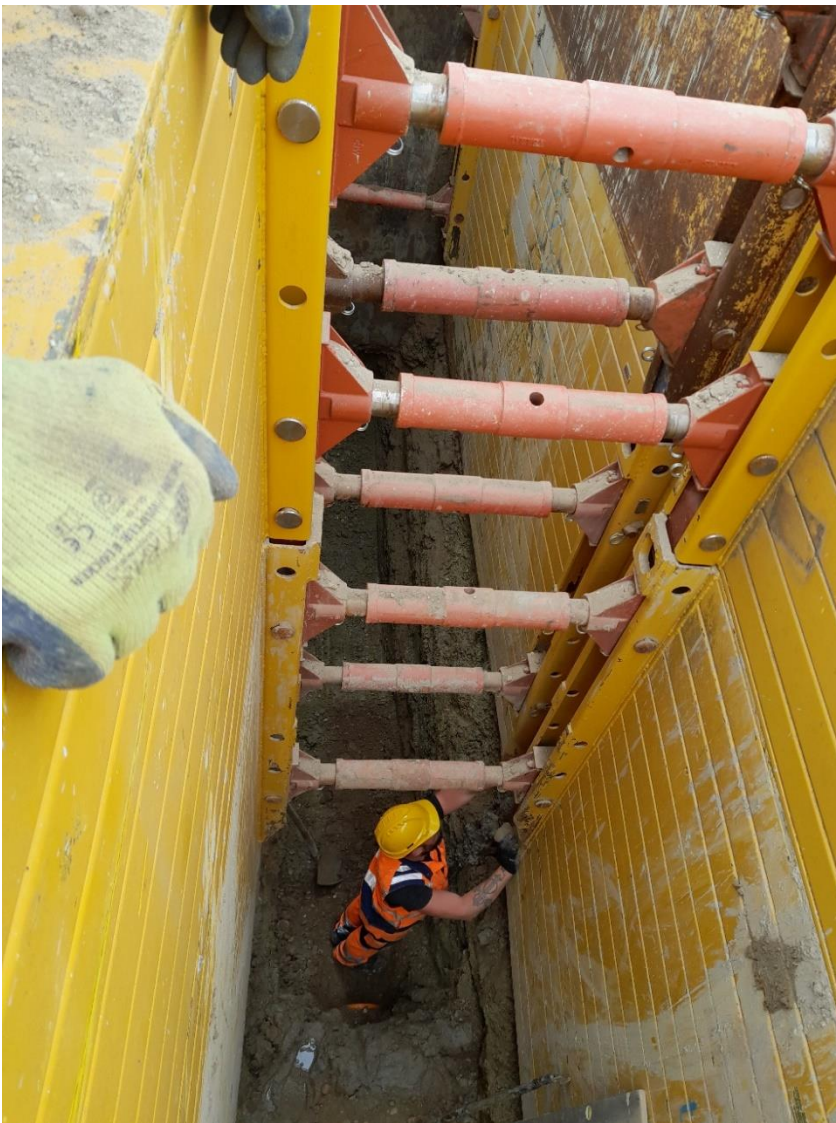

Arbeiten in sechs Meter Tiefe (links). Beim wöchentlichen Jour-fix tauschen sich die Fachleute der Verwaltung, das Ingenieurbüro und das ausführende Bauunternehmen in Bezug auf die Großbaustelle stets aus.





Meterweise verschwinden die blauen Regenwasserrohre in den vorbereiteten Schächten.





Mitte Juli kann die gesperrte Grafinger Straße wieder für den Verkehr freigegeben werden.





Wolfgang Hunger, Bauverwaltung und Karl-Heinz Donauer, Leiter des Wasserwerks Aßling bei der Besichtigung der Baustelle.

29.06.2023



Gemeinde Aßling  
Bürgerversammlung 2023





Grund- und Mittelschule Aßling in neuem Erscheinungsbild.





Der neue Schriftzug „GMS Aßling“ wurde von Schülerinnen und Schülern der 10. Klasse und deren Werklehrerin Edeltraud Steiner erstellt. Barrierefreiheit ist durch die neue Rampe und des neuen Aufzugs gewährleistet.

29.06.2023



Gemeinde Aßling  
Bürgerversammlung 2023





Der blühende Steingarten wird teilweise in die Unterrichtsgestaltung integriert und von den Schülerinnen und Schülern nach Anleitung gepflegt.





Damit die empfindlichen Pflanzen anwachsen können, ist die Schmetterlingsinsel zwischen Spielplatz und Dampfbahnclub noch mit einem Bauzaun geschützt. Informationsschilder beschreiben ausführlich, welche heimischen Wildblumen dort eingepflanzt sind und in Zukunft als Futterquelle für Schmetterlinge und als Raupenfutterpflanze dienen.





Die Urnengrabanlage am Friedhof. Hier blüht in Zukunft eine Blumenwiese.

# Ein Blick in die Zukunft





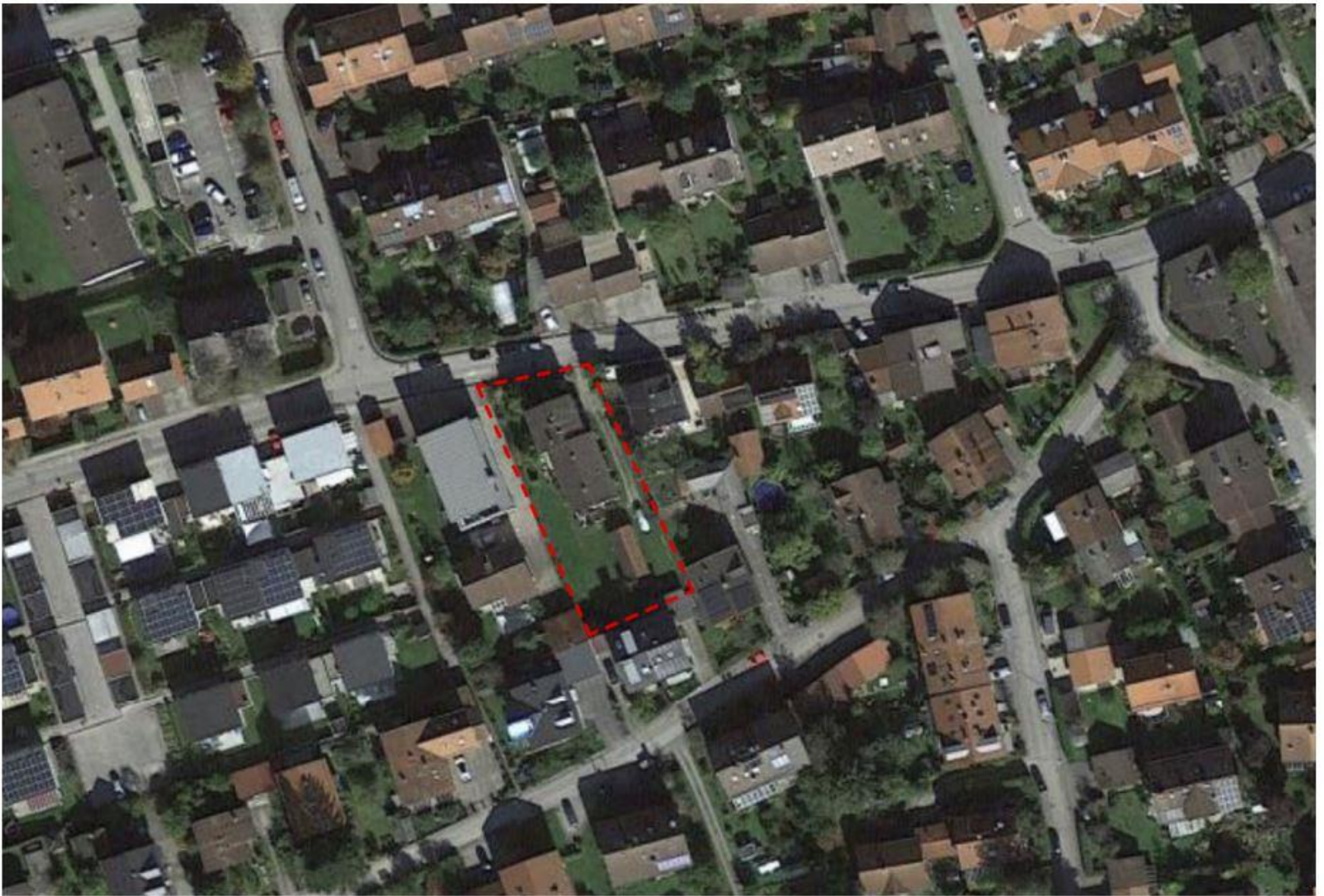

Luftbild Grundstück Bahnhofstraße 55.

29.06.2023



Gemeinde Aßling  
Bürgerversammlung 2023





Kurz vor dem Abriss

29.06.2023



Gemeinde Aßling  
Bürgerversammlung 2023



Während des Abrisses.

29.06.2023



Gemeinde Aßling  
Bürgerversammlung 2023





Während des Abrisses.

29.06.2023



Gemeinde Aßling  
Bürgerversammlung 2023





Nach dem Abriss.





Luftbild des geplanten Mehrfamilienhauses mit acht Wohneinheiten im Rahmen des Sozialen Wohnungsbaus. Bauherr ist die Wohnungsgenossenschaft Ebersberg eG.







Der geplante Neubau des geförderten Mehrfamilienhauses hat 8 Wohneinheiten (oben Nord-Ost-Ansicht). Die Wohnungen verfügen im Erdgeschoss über eine Terrasse und im Obergeschoss über Balkone (unten Süd-West-Ansicht).



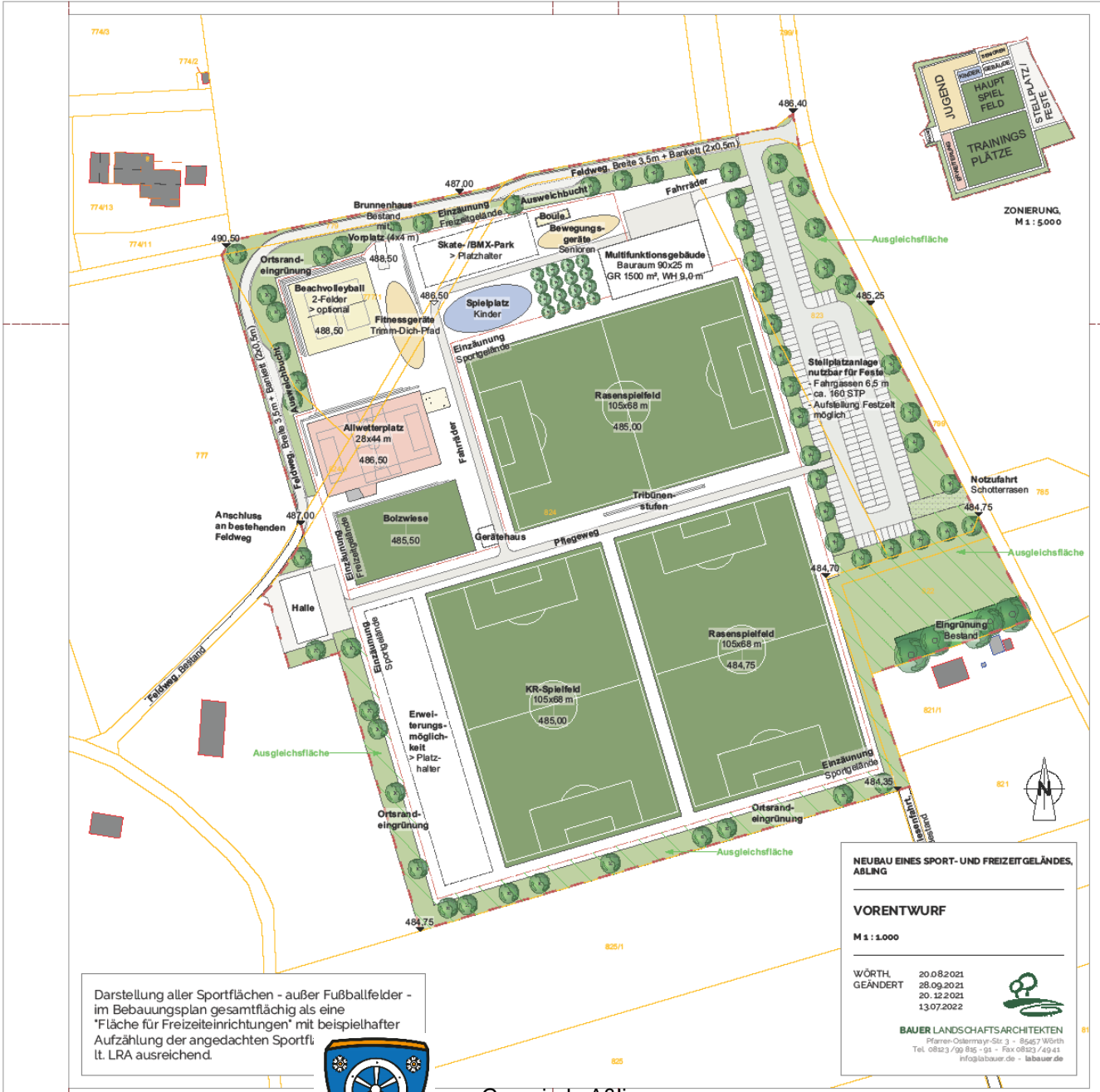

Darstellung aller Sportflächen - außer Fußballfelder - im Bebauungsplan gesamtflächig als eine "Fläche für Freizeiteinrichtungen" mit beispielhafter Aufzählung der angedachten Sportfl. lt. LRA ausreichend.



Gemeinde Aßling  
Bürgerversammlung 2023

**NEUBAU EINES SPORT- UND FREIZEITGELÄNDES, AßLING**

---

**VORENTWURF**

M 1 : 1.000

---

WÖRTH 20.08.2021  
GEÄNDERT 28.09.2021  
20.12.2021  
13.07.2022

**BAUER LANDSCHAFTSARCHITEKTEN**  
Pfaffen-Ostlermayr-Str. 3 • 85667 Würth  
Tel. 0823 / 99 895 - 91 • Fax 0823 / 49 41  
Info@bauer.de • labauer.de

29.06.2023



Multifunktionsgebäude mit Bürgerhaus





Multifunktionsgebäude mit Bürgerhaus



Multifunktionsgebäude

29.06.2023



Gemeinde Aßling  
Bürgerversammlung 2023





Multifunktionsgebäude



# Herzlichen Dank !

- Agenda 21 Arbeitskreise
- Ukraine-Helferkreis
- Unterstützung für die Asylbewerber
- Blumenschmuck an gemeindlichen Plätzen
- Vereine und deren Vorsitzende
- Schülerlotsen
- Gemeinderatsmitglieder/  
Bürgermeistervertreter
- Bauhof, Klärwerk, Wasserwerk
- Komplette Team in der Verwaltung



**Noch Fragen ???**







**Danke für Ihre  
Aufmerksamkeit**

29.06.2023



Gemeinde Aßling  
Bürgerversammlung 2023

88